



有馬グランドホテル



加賀屋



ザレイクビュー TOYA 乃の風リゾート



ホテル椿館

★★★★★
5つ星の宿
観光経済新聞社認定

グーネット

★ ★ ★ ★ ★
5つ星の宿の旅

マイカー・バイクで行く

大切な人と過ごす旅。日常を労わる癒しの旅。
新しい景色を見に行く旅。忘れられない思い出を創る旅。
感動は、旅の中にある。今年の旅は5つ星の感動を。



佳松園



大谷山荘 別邸音信

★★★★★
5つ星の宿
観光経済新聞社認定

グーネット

★ ★ ★ ★ ★
5つ星の宿の旅

マイカー・バイクで行く

大切な人と過ごす旅。日常を労わる癒しの旅。
新しい景色を見に行く旅。忘れられない思い出を創る旅。
感動は、旅の中にある。今年の旅は5つ星の感動を。



ホテル一井



清流山水花 あゆの里

★★★★★
5つ星の宿
観光経済新聞社認定

グーネット

★ ★ ★ ★ ★
5つ星の宿の旅

マイカー・バイクで行く

大切な人と過ごす旅。日常を労わる癒しの旅。
新しい景色を見に行く旅。忘れられない思い出を創る旅。
感動は、旅の中にある。今年の旅は5つ星の感動を。



強羅花扇 円かの杜



いぶすき秀水園



十八楼



翔峰

★★★★★
5つ星の宿
観光経済新聞社認定

グーネット

運営：株式会社プロトコーポレーション
東京都新宿区西新宿六丁目18番1号
住友不動産新宿セントラルパークタワー 23階

企画協力：株式会社観光経済新聞社

目次

- 4 北海道 ザレイクビュー TOYA 乃の風リゾート
- 6 岩手 佳松園
- 8 群馬 ホテル一井
- 10 神奈川 強羅花扇 円かの杜
- 12 長野 翔峰
- 14 石川 加賀屋
- 16 岐阜 長良川温泉 十八楼
- 18 兵庫 有馬グランドホテル
- 20 愛媛 ホテル椿館
- 22 山口 大谷山荘 別邸音信
- 24 熊本 清流山水花 あゆの里
- 26 鹿児島 いぶすき秀水園



「5つ星の宿」とは

「5つ星の宿」は、観光経済新聞社が主催、観光庁、環境省、観光関連8団体(日本旅館協会、全国旅館ホテル生活衛生同業組合連合会、日本温泉協会、日本旅行業協会、全国旅行業協会、日本観光振興協会、日本政府観光局(JNTO)、財団法人日本交通公社)が後援する「人気温泉旅館ホテル250選」(例年投票ハガキ10万枚を配布して集計)で、通算5回(年)以上入選した施設に与えられる名誉ある称号です。

「人気温泉旅館ホテル250選」は、全国の主要旅行会社の社員による温泉宿の人気投票です。「施設」「料理」「風呂」「サービス」「雰囲気」を、プロの視点からとらえて“お薦めの宿”をひとりにつき5軒まで投票してもらい、投票の多かった上位250軒を、毎年順位を付けずに公表しています。

あえて順位を付けないのは、日本の旅館にはホテルと違い、ハード、ソフトに様々な形態があり、安易な順位付けは適当ではないと判断しているためです。投票期間は毎年7月から10月までの4ヶ月間。2021年度は3,473枚の投票がありました。

250選は2000年(1999年度)から、観光経済新聞社のミレニアム企画として行っています。入選施設に「★」のマークをデザインした特製の認定証を授与しています。認定書の授与式は、例年1月に東京で実施。受賞者の旅館・ホテルと、観光業界からの来賓、合わせて500人余りが出席する盛大な式典となっており、観光業界のみならず、全国のメディアも注目する一大イベントとなっております。

全国の旅館・ホテル軒数は50,703軒(2021年・厚生労働省調べ)。その中から選ばれた250軒の、さらに厳選されたエリート旅館が「5つ星の宿」ということになります。「5つ星の宿」は、観光経済新聞社が登録商標を取得した、他では一切使用できない宿の称号になっており、「高い水準のサービスを提供する宿」として広く観光業界内外から認識が高まっています。2022年、「5つ星」の認定証を授与される施設は232軒となりました。

日本の旅館・ホテルの「5つ星認定」は業界初です。国内のみならず、海外の旅行会社、旅行者からも宿を選定する際の貴重な指標と認識されつつあります。

ゲーネット | **ゲーバイク** | **ゲーネットピット** | **キャンペーン**
期間：2023年2月8日(水)～3月19日(日)

抽選100組 200名様に
A賞 5つ星の宿ペア宿泊券 10万円分 が当たる!
B賞 抽選 150名様に旅行ギフト券 5万円分 | C賞 抽選 250名様に旅行ギフト券 3万円分

ご応募はこちらから

ゲーネット	ゲーバイク	ゲーネットピット
ご成約	レビュー	応募
ご成約	レビュー	応募
ご成約	レビュー	応募

QRコード:

QRコード:

QRコード:

ザレイクビュー TOYA 乃の風リゾート



洞爺の絶景に抱かれて過ごす、優雅なひと時を。

湖畔に面した絶好の立地を生かし、客室は全てレイクビュー。便利で選べる自由な過ごし方のできる温泉リゾートです。誰と行くか、どんな部屋に泊まるか、どんな食事を楽しむか、どのように過ごすか、多彩なコンテンツでさまざまなニーズに応えます。湯船と湖が続いて見える演出の、大自然に抱かれる天空露天風呂も自慢です。時間とともに移りゆく洞爺の景色は、日常を忘れさせてくれる美しさ。ただのんびりと静かに過ごす休日も、リゾートエステのご褒美旅も、素晴らしいロケーションが特別なひと時にしてくれます。

ざいれいびゅーとうやのかぜりぞーと
ザレイクビュー TOYA 乃の風リゾート

住所	北海道虻田郡洞爺湖町洞爺湖温泉29-1
TEL	0570-02-6571
交通アクセス	お車：道央自動車道虻田洞爺湖ICより約8分
駐車場	有(無料)／車50台 バイクもOK(屋根付き箇所有)
ホームページ	https://nonokaze-resort.com/

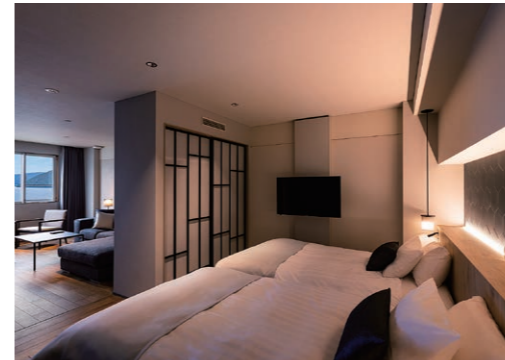
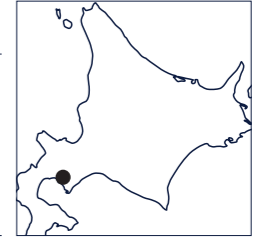

近隣スポット

おすすめランチ カフェレストラン望羊蹄

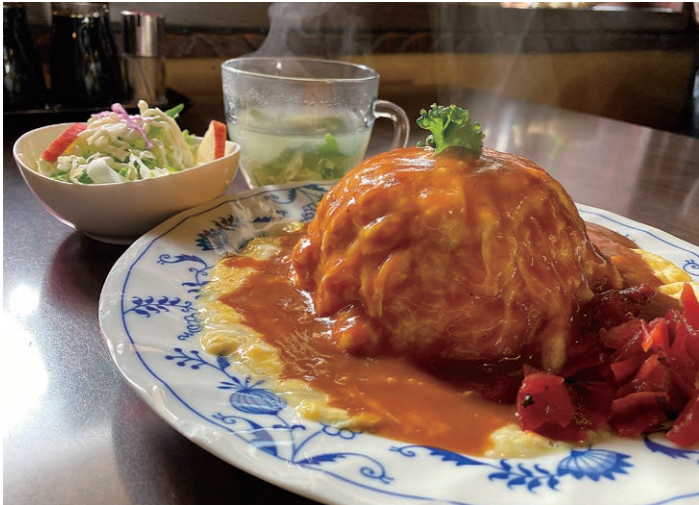

いも畑の向こうに洞爺湖が広がり、刻々移り変わる湖の表情を羊蹄山が引き締めています。この眺めに魅せられて、昭和21年(1946年)7月、小さな喫茶店を作りました。昭和27年(1952年)に改装しましたが、開店当時のテーブルも椅子も天井もできる限り残してあります。「人に思いやり、味に思いやり」をモットーにいつまでも皆さんの望羊蹄でありたいと願いながら営業しております。落ち着いた雰囲気の内店で自慢の洋食をご堪能ください。

住所	北海道虻田郡洞爺湖町洞爺湖温泉36-12
TEL	0142-75-2311
営業時間	昼：11:00～16:00(L.O.15:00) 夕：17:00～20:30(L.O.20:00)
定休日	水曜日

おすすめスポット とうや湖ぐるっと彫刻公園



洞爺湖を囲むように構成される洞爺湖町と壮瞥町が「人と自然がふれあう野外彫刻公園」として、湖畔に全58基を配しています。彫刻をめぐって自然と彫刻アートとの調和をお楽しみください。1周回の所要時間は約50分、70分とちょっとしたドライブにはうってつけ！画像はイゴール・ミトライ作の「月の光」。月光による陰で様々な表情を見せるとのモチーフから「月の光」と名付けられたそうです。ぜひご自身のお好きな作品を見つけるために1周回ってみてはいかがでしょうか？

住所	北海道虻田郡洞爺湖町洞爺湖温泉
----	-----------------

おすすめスポット 地球岬



絵鞆(えとも)半島の最南端に突き出た地球岬は、高さ100メートル前後の断崖絶壁が連なり、太平洋を一望できる国内でも有数の景勝地。「北海道の自然100選」や「新日本観光地百選」などで1位に選ばれております。地球岬という名前は、アイヌ語で断崖を意味する「チケブ」に由来。それが転訛して「チキウ」、そして「地球岬」と呼ばれるようになりました。「幸福の鐘」を大切な方と二人で鳴らせば、良いことがあるかもしれません！

住所	北海道室蘭市母恋南町4-77
----	----------------

おすすめ
ランチ

元祖満州にらラーメン さかえや本店



1960年創業、初代店主である「菅野榮達」が、戦時中に満州で口にしたスープを参考に、帰国後作り上げたのが、看板メニューの「満州にらラーメン」です。満州にらラーメンは、「ニラ」、「ニンニクの芽の醤油漬け」、「豚バラ肉」、「紅生姜」、そしてスープの表面を覆い尽くす「ラー油」が特徴の当店人気No.1のラーメンです。他にも定食やミニ丼など豊富なメニューを取り揃えております。花巻に来た際は、歴史のあつ味を是非一度ご賞味ください。

住所 岩手県花巻市山の神1000-1
TEL 0198-23-7775
営業時間 11:00～15:00
定休日 無

おすすめ
スポット 小岩井農場まきば園



1891(明治24)年創業。共同創始者である小野義真(日本鉄道会社副社長)、岩崎彌之助(三菱社社長)、井上勝(鉄道庁長官)の三名の頭文字から「小岩井」と命名されました。明治から続く酪農や山林事業をはじめ、観光や食品事業など複合的な事業を行っています。観光エリアの「まきば園」では様々な遊びや動物とのふれあいが楽しめます。また、約300頭の牛が暮らす上丸牛舎では、国指定重要文化財の建物が現役で活躍しているのも見どころです。

住所 岩手県岩手郡磐石町丸谷地36-1
TEL 019-692-4321
営業時間 9:00～17:00
定休日 不定休

おすすめ
お土産 道奥 金婚亭



金婚漬は岩手県花巻に、古くから伝わる伝統的なお漬物です。瓜の中に、昆布で巻いた牛蒡、人参、紫蘇の葉が詰めてあります。その美しい切り口は漬物の芸術品と呼ばれ、長く親しまれています。また、金婚亭は地域の原料を加工する、漬物製造が母体の会社です。併設の観光物産館『金婚亭』では、自社製造商品をはじめ、岩手県内のお土産品を豊富に取り揃えております。※コロナ禍につきレストランの通常営業は休止しておりますが、二日前までのご予約で、わんこそばや郷土料理のご注文を承ります。

住所 岩手県花巻市西宮野目11-88
TEL 0198-26-2250
営業時間 物産館 9:00～17:00 レストラン(要予約) 11:00～15:00
定休日 元旦

佳松園



贅心に残るおもてなしの宿

四季折々の表情を愉しみ、優雅にくつろぐ旅の贅沢。花巻温泉の奥座敷、南部赤松林の緑滴る山々に囲まれて清涼な台川のせせらぎ、野鳥のさえずり。そこにある「何もしない」贅沢なひと時を。

お部屋は贅をつくした和と洋の空間で「寛ぐ」、お食事は地産地消 海の幸・山の幸を「食す」、温泉は自家源泉とろとろの湯に「浸かる」、四季を感じる園内を「愉しむ」、佳松園での婚礼で人生を「彩る」。「寛ぐ」、「食す」、「浸かる」、「愉しむ」、「彩る」で佳松園の5つの魅力を感じてください。



かしょうえん
佳松園

住所 岩手県花巻市湯本1-125
TEL 0198-37-2111
交通アクセス お車：東北道花巻ICから約5分。いわて花巻空港から約15分。新花巻駅から約20分。
駐車場 有(無料)/自家用車600台、バス30台、車椅子席専用あり
ホームページ <https://www.hanamakionsen.co.jp/kashoen/>



ホテル一井



湯畑に一番近いホテル

江戸時代の創業より三百余年。草津温泉のシンボルである湯畑前にかまえる温泉宿です。本館・別館・西館の3つの館があり、湯畑が望める部屋は本館の25室のみであるため最も人気の高い客室となっています。フロントのある3階から1階に降り出口を出れば、湯畑がすぐ目の前に広がっており、たちこめる硫黄の香りと湯けむりが幻想的です。草津温泉にある6源泉のうち貴重な2つの源泉を引いています。大浴場は少し白く濁った「湯畑前白旗源泉」、露天風呂は透明色の「白根山万代鉱源泉」の天然温泉が掛け流しとなっています。2種類それぞれの温泉の泉質の違いをお楽しみください。



ほてるいちい ホテル一井

住所 群馬県吾妻郡草津町草津411
TEL 0279-88-0011
交通アクセス お車：関越自動車道「渋川伊香保IC」より約61Km。
上信越自動車道「上田菅平IC」より約50Km。
駐車場 有(無料) / 100台
ホームページ <http://www.hotel-ichii.co.jp/index.html>

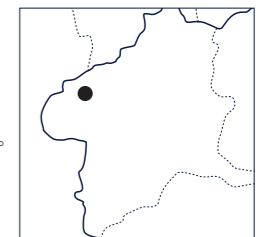

近隣スポット

おすすめランチ 洋菓子&レストラン 月乃井



大正ロマンなインテリアの明るい店内で、地元産の食材を使ったパスタやピッツアや肉料理、各種ケーキやデザート等を提供しています。シュークリームやケーキなど、洋菓子の販売レストランの料理は既製品や加工品をほぼ使用せず、一から時間をかけて丹念に煮込んだり焼いたりし、ソースやメインを作り上げております。食材は地元産・国産を心がけ、新鮮な野菜・肉・魚を仕入れております。コンベクションを使用した調理法はジュシーにやわらかく仕上がります。当店のケーキ・料理は、保存料・防腐剤など一切使用しておりません。大人の方からお子様まで安心してお召し上がりいただけます。

住所 群馬県吾妻郡草津町草津112-1
TEL 0279-89-8002
営業時間 11:30～18:00(土曜日は20:00まで)
定休日 無

おすすめスポット 草津温泉 熱乃湯



草津名物「湯もみと踊り」がシヨとして見られる人気施設。湯もみと踊りシヨは昭和35年から開始し、熱乃湯も観光施設として昭和43年に建替えられ、46年もの長い間、多くの方に親しまれました。そして2015年4月、熱乃湯は大正ロマン風の建物へと生まれ変わり、光あふれる施設内は2階建ての吹き抜けで、木の香りが漂います。「チョイナチョイナ」の掛け声を響かせながら、今日も草津温泉の伝統を継承しています。

住所 群馬県吾妻郡草津町草津414
TEL 0279-88-3613
公演時間 9:30 / 10:00 / 10:30 / 15:30 / 16:00 / 16:30
定休日 無 ※メンテナンスやイベント等による臨時休演あり

おすすめお土産 草津たまごファーム



草津たまごファームでは、豊かな大自然のなか一羽一羽大切に育てた「横斑プリマスロック」から産みだされた美味しい卵を使って作られたこだわりの商品を多数ラインナップ。
その中でも大人気なのが累計30万個以上を販売している「草津温泉たまごポロ」。テレビなどメディアでも多数取り上げられている商品で草津温泉の人気土産の一つです。他にもたまごを贅沢に使ったクリーミーで濃厚な「草津ぶりん」なども人気です。

住所 群馬県吾妻郡草津町草津401
TEL 0279-82-1911
営業時間 9:00～19:00
定休日 無

強羅花扇

円かの杜



密やかで美しい癒しの物語

客室は全20室。回廊に沿って配されたそのすべての部屋は、森を見下ろす源泉掛け流しの露天風呂を備えています。その広々とした湯船が湛える開放感！客室は2フロア20室にわたって展開されていますので、1つのフロアにはごく限られた数の部屋しか存在しません。何ものにもわずらわされることなく、ただ奥深く穏やかな自然との対話を、お楽しみください。

特筆すべきは現地から直送される飛騨牛の存在感。相模湾などから揚がる新鮮な魚介や、箱根周辺の山に息づく野菜や茸などと相まって、味わう人を豊かな陶酔へと導きます。



ごうらはなおうぎまどかのもり

強羅花扇円かの杜

住所 神奈川県足柄下郡箱根町強羅1320-862
TEL 0460-82-4100
交通アクセス お車：小田原厚木道路箱根ICから国道1号線約15km(約25分)→県道734号線約2km(約5分)
駐車場 有(無料) / 10台
ホームページ <https://gorahanaougi.com/madokanomori/>



近隣スポット

おすすめ
スポット

箱根美術館



箱根美術館の創立者岡田茂吉(1882年〜1955年)は、昭和27年(1952年)に「世界的な美術思想の涵養を通じて人間の品性を向上、および平和愛好思想の醸成を図ることにより高度の文化的芸術国家の建設に寄与する」ことを願って、財団法人東明美術保存会(現・公益財団法人岡田茂吉美術文化財団)を設立し、同年、箱根町強羅に箱根美術館を開館しました。

住所 神奈川県足柄下郡箱根町強羅1300
TEL 0460-82-2623
営業時間 9:30〜16:30
定休日 木曜日

おすすめ
スポット

千条の滝



千条(ちすじ)の滝という名の通り、幾すじもの繊細な水が、苔むした岩肌を緑色のビロードのように輝かせながら流れ落ちていきます。幅約25m、高さ約3mの小さな滝ですが、深い森の中の涼スポットとしてもおすすめ。周囲には、山桜やモミジ、カエデが生息し、秋の紅葉の頃が、特に美しいと人気です。また、夏にはゲンジホタルが飛び交う様子が見られ、滝とマッチして幻想的な世界が広がります。千条の滝は色々なハイキングコースの道の分岐点にもなっています。ハイカーや観光客も多く訪れるマイナスイオンいっぱいの観光スポットです。

住所 神奈川県足柄下郡箱根町小涌谷507

おすすめ
スポット

茶室 真和亭



苔庭に面して建つ茶室。真和亭は四季折々に変化する苔庭の景色を眺めながら、旬の和菓子と自然農法で栽培された茶葉を使った抹茶が楽しめます。お茶室(真和亭)では、立礼(イス)席で、新緑や紅葉など、四季折々の変化に富んだ景色を眺めながら、MOA自然農法産のお抹茶と季節の和菓子(700円)をいただきます。非日常のくつろぎ空間でゆっくりとした時間をお楽しみください。

住所 神奈川県足柄下郡箱根町強羅1300 箱根美術館内
TEL 0460-82-2623
営業時間 10:00〜15:30
定休日 木曜日

おすすめ
スポット 国宝 松本城



日本には古くからの城がたくさんありますが、江戸時代以前から現存する天守は12の城しかありません。さらに、国宝に指定されているのはたった5つの城。その内の1つが長野県松本市にある松本城です。

青空のもとに白黒のコントラストで凛と佇まう松本城。城を取り囲む自然の緑や城の一部に使用されている赤色が美しいです。

松本城天守の中に入ることもできるので、歴史に思いをはせながらお城のつくりや松本市内を一望してみてください。

住所 長野県松本市丸の内4-1
TEL 0263-32-2902
営業時間 8:30～17:00 (最終入場 16:30) ※時季により変動あり
定休日 年末(12月29日～12月31日)

長野に来て絶対に食べたい名物といえば、鶏肉をニンニクと醤油のタレに漬け込み片栗粉をまぶして揚げた「山賊焼き」。そんな山賊焼きを大ボリュームでいただくことができるのが千石食堂です。

名物である山賊焼定食は写真のように圧巻のボリューム！ぜひお腹を空かせて訪れてください。もし食べ切れなくても持ち帰ることができまますのでご安心を！

※支払いは現金のみ

おすすめ
ランチ 食事処 千石



住所 長野県松本市島立1064-4
TEL 0263-47-5775
営業時間 11:00～14:00 / 17:30～20:00 (L.O. 19:30)
定休日 日曜日

おすすめ
お土産 なわて通りにある土産屋 えん



松本城から歩いて5分の場所にある「なわて通り」は様々なお店がズラッと並んだ商店街です。その中の「えん」では安曇野産わさびを使用したわさび漬けや信州産日本蜜蜂のはちみつなどを購入可能です。

また、なわて通りのマスコットになつているカエルのグッズもたくさんおいてあります。わさび漬けの試食なども可能なのでぜひ訪ねてみてください。

住所 長野県松本市大手4丁目1-3
TEL 0263-39-5630
営業時間 10:30～18:00
定休日 不定休

翔峰



感動の温泉宿

長野県松本市が世界に誇る国宝・松本城と雄大なアルプス山脈、その奥座敷として凛と佇んでいるのが「翔峰」です。

北アルプス山脈の悠然たる姿を一望できる露天風呂で身も心も清め、信州にゆかりのある食材をふんだんに使った食事をいただく。そんな普段の生活から切り離された癒やしと寛ぎの時をご堪能ください。また、露天風呂付き客室もございますので、プライベートを重視する方にもご満足いただけること間違いありません。

優美な自然と繊細な気配りから、感動の温泉宿としてご納得いただけることでしょう。



しょうほう
翔峰

住所 長野県松本市大字里山辺527
TEL 0263-38-7711
交通アクセス お車：松本ICから約25分
駐車場 有(無料) / 100台
ホームページ <https://www.hotel-shoho.jp/>

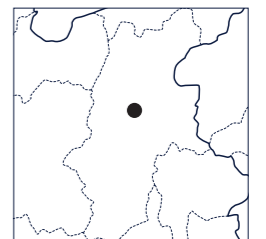

おすすめ
スポット

和倉昭和博物館とおもちゃ館



館長が約30年かけて収集した、明治初期から昭和40年代のおもちゃを中心に、ざらり約1万点のアイテムが勢揃い。常にピカピカな状態で展示されており、クラウンやグロリアといった外国車、フォードやシボレーといった外国車などのおもちゃから、ロケットやロボット、船や飛行機などのおもちゃが勢揃い。また、懐かしいキューピーやペコちゃんなど人形も盛りだくさん。メンコや塗り絵、雑誌やポスターなども充実した、思わずビックリする空間です。

住所 石川県七尾市和倉町9-20-1
TEL 0767-62-1161
営業時間 9:00～17:00 (入館受付16:30まで)
定休日 無 ※年末年始は休館

おすすめ
スポット

石川県能登島ガラス美術館



和倉温泉から車で約20分の場所にある、世界各国のガラス作品が収蔵された美術館。館内は様々な意匠が施され、装飾にはガラスをはじめ、九谷焼や漆塗りなど色々な素材で彩られており、幻想的で美しい景色を楽しむことができます。また、収蔵作品は現代ガラス作品や中国清朝のガラス工芸を中心に450点を超え、館内だけではなく美術館屋外庭園にも作品が展示されています。収蔵品展のほか、ガラスに関する企画展も年に数回開催されています。美しいガラスに囲まれる非日常的な体験は、特別な思い出となるはずです！

住所 石川県七尾市能登島向田町125-10
TEL 0767-84-1175
営業時間 9:00～16:30 ※時季により異なります (入館受付 閉館の30分前まで)
定休日 毎月第3火曜日(祝日の場合はその翌日) ※詳細はお問い合わせください

おすすめ
スポット

輪島キリコ会館



祭りの国、能登。なかでもキリコ祭りは能登を代表する華麗でエネルギー溢れる祭り。館内には祭り囃子が流れ、いながらにしてキリコ祭りの雰囲気を楽しめます。1階のキリコ展示スペースには、大小さまざまなキリコが約30基展示されています。2階の空中回廊では、普段は見上げていたキリコを上から眺めることができます。更にスクリーンシアターでは能登のキリコ祭りがスクリーンに映し出されています。そして3階の展望ロビー。目前に広がる輪島港、日本海の風景をお楽しみいただけます。また、ショップから突き抜ける大松明も必見です。

住所 石川県輪島市マリンタウン6-1
TEL 0768-22-7100
営業時間 9:00～17:00
定休日 無

加賀屋



おもてなしによる最高のひと時を

お出迎えからお帰りになるその時まで、一人ひとりに合わせた気配りを提供する、現代のホテルでは味わうことのできない「おもてなし」を体験できるお宿です。明治39年の創業より培われてきたこの「おもてなし」により、「プロが選ぶ日本のホテル・旅館100選」において、総合第1位にも選ばれています。そのおもてなしに添えられる景観は圧巻で、エントランスの先には同じ視線でひろがる七尾湾、穏やかな海に浮かぶ能登島を眺めながら浸かることのできる温泉と季節のささやきを感じながら過ごすことのできる空間が広がっています。



かがや
加賀屋

住所 石川県七尾市和倉町ヨ部80番地
TEL 0767-62-1111
交通アクセス お車：徳田大津JCT経由和倉IC下車、和倉ICより約5分
駐車場 有(無料) / 200台
ホームページ <https://www.kagaya.co.jp/>

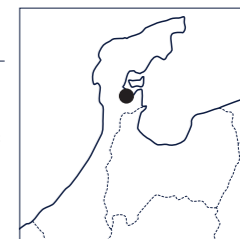

長良川温泉 十八楼



江戸時代より時を刻む、麗しの宿

鶴飼で有名な清流長良川の畔に佇む十八楼は創業160余年。十八楼の名前の由来は松尾芭蕉翁が岐阜に滞在の折に残した「十八楼の記」からと言われています。時を経てなお、芭蕉の感嘆した景色と変わらぬ美しい自然に囲まれ情緒ある風情をお楽しみいただけます。

明治時代の重厚な蔵に新たに息を吹き込んだ「蔵の湯」は良質の鉄分やラドン等を多量に含む赤褐色のにごり湯が特徴。

露天風呂付特別室『湊 minato』では大きな窓いっぱいに広がる長良川の景色がお迎えます。特別なくつろぎの時間を心ゆくまでお楽しみください。

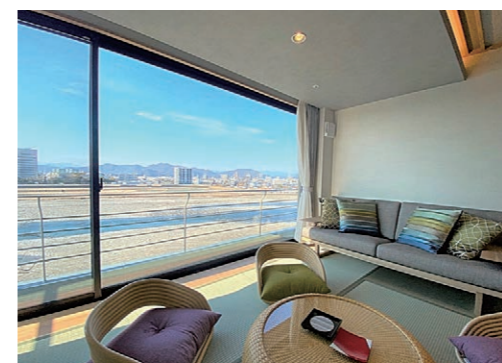

ながらわおんせん じゅうはちろう
長良川温泉 十八楼

住所	岐阜県岐阜市湊町10
TEL	058-265-1551
交通アクセス	お車：東海北陸自動車道 岐阜各務原ICより約30分
駐車場	有(無料) / 130台
ホームページ	https://www.18rou.com/

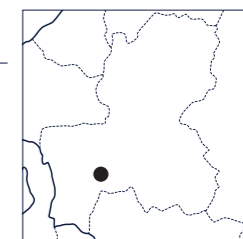

近隣スポット

おすすめランチ 飛騨牛一頭家 馬喰一代 長良本家



岐阜の地で精肉業をはじめて六十年。地元の名産である飛騨牛への情熱を胸に、百年続けるという志で「馬喰一代」は始まりました。中でも長良本家は一番歴史の深い店舗で昨年11月24日に全面リニューアルオープンしたばかり。特選馬喰ひつまぶし御膳は飛騨牛のロースを使用しとろけるような食感が魅力。そのまま、薬味を添えて、お茶漬けと自分好みの食べ方を楽しめます。自家製豆腐、サラダ、香の物、味噌汁、デザート付き。

住所	岐阜県岐阜市八代2-7-10
TEL	058-232-4129
営業時間	平日：11:30～15:00(L.O.14:30) / 17:00～23:00(L.O.22:00) 土日祝：11:00～23:00(昼 L.O.15:00 / 夕 L.O.22:00)
定休日	年末年始

おすすめスポット 金華山



岐阜といえばの観光名所の一つ金華山。ロープウェイに乗った先の頂上には展望台があり、そこから見える景色は「絶景」と言わざるを得ない、岐阜から愛知まで一望できる景色です。期間により開催されているナイター営業では夕焼けから夜景のマジックアワーを楽しめます。併設のリス村ではリスと触れ合うことができ、お子様はもちろん大人の方も癒されること間違いなしです。誰と来ても満足できる鉄板おススメスポットとなっています。

住所	岐阜県岐阜市千量敷下257
TEL	058-262-6784
営業時間	ロープウェイ運行 9:00～17:00 ※時季により異なります。
定休日	不定休

おすすめスポット 体験農園みとか mitocafe & Market



岐阜県山県市の地域活性プロジェクトとして2年前にオープン。県内最大級のいちご狩りができる農園で『かおり野』や『紅ほっぺ』を始めとする最大5種類のいちごを一度に楽しめるのも魅力の一つ。最新鋭の機械を導入することで12月～6月にかけていちご狩りを楽しめます。また時期によりさまざまな狩り体験をすることができ、併設されたカフェはSNSで人気の話題スポット。中でも季節のパフェはSNS映えすること間違いなし！岐阜市から車で約30分なので、岐阜へ来たら外せない新たな観光スポットです！

住所	岐阜県山県市小倉726-1
TEL	0581-78-5556
営業時間	いちご狩り 9:00～16:00 / cafe 8:30～17:00 (ラストオーダー 16:00)
定休日	水曜日(祝日の場合は営業、翌木曜日休み)、年末年始

近隣スポット

おすすめ
スポット

宝塚市立手塚治虫記念館



「鉄腕アトム」「火の鳥」「ブラック・ジャック」など多くの名作を生み出した「マンガの神様」手塚治虫の記念館です。
5歳から約20年間で宝塚という自然豊かな街で過ごした手塚治虫は、それらの体験が後の作品に繋がっていると述べています。原画がどれも素晴らしいですが、特にオススメは少年期（8歳〜10歳頃）の作品です。手塚治虫はそれまでのマンガにはなかった手法を取り入れ、自身のキャラクター達に躍動感を与えました。
地下にはアニメ制作の体験コーナーもあり、家族連れでも楽しめるスポットになっています。

住所 兵庫県宝塚市武庫川町7-65
TEL 0797-81-2970
営業時間 9:30～17:00（入館受付は16:30まで）
定休日 水曜日 ※臨時休館日あり（2023年5月8日より毎週月曜日休館に変更）

おすすめ
スポット めんたいパーク神戸三田



明太子の老舗「かねふく」が運営する明太子専門のテーマパーク。できたて明太子が人気の直売店や、製造工程を間近に見ることができる工場見学、おにぎりが名物のフードコーナーでは、明太パスタや、明太ソフトクリームなどのオリジナルグルメを堪能できます。子どもが遊べる施設も充実しており、入場無料のめんたいランドでは、ジャンボすべり台が大人気。オリジナルゲームやシアター映像で明太子について楽しく学ぶことができます。
世代を超えて楽しめるめんたいパークにぜひ立ち寄り寄ってみてはいかがでしょうか。

住所 兵庫県神戸市北区赤松台1-7-1
TEL 078-986-1137
営業時間 9:00～18:00（工場稼働時間9:00～17:00）
定休日 無

おすすめ
ランチ

生そば処 番馬亭



蕎麦打ち42年で培った経験や技術で絶品のそばを提供している老舗「番馬亭」。雰囲気の良い店内には、お客様との気さくな会話で場をなごませながら接客してくれる店主さん。
モチモチの中にもコシのあるうどん、香りの良さときりっとしまったそば、そして北海道産の真昆布と数種類のかつおのブレンドで取ったダシがベースのカレーが最高です。カレーそばをいただいた後は白飯を頼むもよし、持参したタッパーでカレーを持ち帰るも良しです。（タッパーは店舗でも販売しています）西宮へ足を運んだ際には是非一度ご賞味ください。

住所 兵庫県西宮市甲風園1-6-7
TEL 0798-66-0995
営業時間 火～金：10:55～16:00 土：10:50～16:00
定休日 日曜・祝日・月曜日

兵庫

有馬グランドホテル



有馬三山に囲まれた絶景温泉

自然豊かな有馬三山に囲まれ、有馬随一の高台に位置する有馬グランドホテル。その立地を活かし、日常を忘れるほどの眺望を望む展望大浴苑「雲海」。日本を代表する名泉、金泉と銀泉にゆつくり浸かりながら眼下の有馬温泉街と六甲や丹波の風景が楽しめます。地下2階にも立ち湯（男子浴場）やホワイトイオンバス（女性浴場）など趣向を凝らした浴場となっている温泉「ゆらり」。その他にも5種のサウナ、歩行プールなど特別なスパ「アクアテラス」（※別途入浴料）など豊富な浴場を楽しめます。またアクセスも快適な立地となります。



ありまぐらんどほてる
有馬グランドホテル

住所 兵庫県神戸市北区有馬町1304-1
TEL 078-904-0181
交通アクセス お車：中国自動車道西宮北ICから約10分
駐車場 有（無料）／400台
ホームページ <https://www.arima-gh.jp/>



ホテル椿館



大正ロマンの趣き漂う道後の宿

道後温泉駅から徒歩約8分、国の重要文化財「道後温泉本館」へ徒歩約3分という好立地にある明治ロマンの趣き漂う道後の宿。アルカリ性単純泉のお湯が入る大浴場「白鷺の湯(男湯)」と「紅鷺の湯(女湯)」には、日本庭園に囲まれた趣のある露天風呂を備える。和室には岩風呂のある特別室が用意され、家族連れにも嬉しい部屋食や、ご用命があれば個室での食事も可能に。道後温泉本館を含めた観光スポットにも近く、お風呂道具を湯かごに入れて、お部屋備え付けのオリジナル浴衣で道後の街歩きを楽しむことができます。

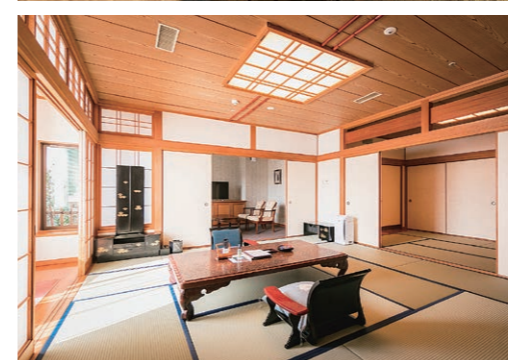

ほてるつばきかん
ホテル椿館

住所 愛媛県松山市道後鷺谷町5-32
TEL 089-945-1000
交通アクセス お車：松山ICより約25分
駐車場 有 / 100台 (有料 1泊 税込770円)
ホームページ <https://tsubakikan.co.jp/>

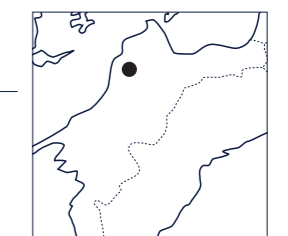

近隣スポット

道後温泉

(本館、別館飛鳥乃湯、椿の湯)

おすすめ
スポット



「3つのお湯で待っています」のキャッチコピーで有名な道後温泉には、重要文化財であり3000年の歴史を味わえる、本館。ゆつくりと楽しむ、椿の湯。道後×アートの、飛鳥乃湯泉が存在。あなただけのように楽しむの、どうですか？

ホテル備え付けのオリジナル浴衣を羽織ったの散策はまさに格別。食べてはじゃこ天、たい飯そして極めつけは風呂上がりの道後ビール。さらに夏目漱石の小説「坊っちゃん」の舞台であり、歴史と風格のある、レトロな木造建築がより道後温泉の魅力を引き立てます。

住所 愛媛県松山市道後湯之町4-30 ※道後温泉事務所(冠山事務所)
TEL 089-921-5141代
営業時間 ※各温泉施設に確認ください
定休日 ※各温泉施設に確認ください

母恵夢スイーツパーク



黄味館を口どけの良い生地で包んだ「母恵夢(ポエム)」。和菓子の上質な味わいと、洋菓子素材の芳醇な風味を、独自の製法技術で調和させた創作和菓子です。そんな母恵夢を通して「家族にもっと笑顔を届けたい!」という思いで、母恵夢スイーツパークは2016年にオープンしました。焼き立て生母恵夢の販売、製造工程の見学や母恵夢手作り体験(※3〜12歳まで、不定期開催)、足湯コーナーなど様々な体験をしていただけます。お子様から大人まで楽しんでいただける「母恵夢スイーツパーク」へ是非お立ち寄りください。

住所 愛媛県東温市則之内甲2585-1
TEL 089-955-8333
営業時間 9:00~18:00
定休日 元旦 / 工場メンテナンス日 ※詳細はお問い合わせください

大山祇神社



道後温泉から車で約1時間40分。愛媛県の最北端、愛媛県今治市と広島県尾道市を結ぶしまなみ海道の中心にあり、ドライブに行くに最高のロケーション。古くから山の神や海の神、戦の神として信仰を集めてきた神社であり本殿や拝殿は国の重要文化財とされ、御神木は樹齢2600年ありと生命力を感じます。宝物館に収蔵されている鎧や兜、刀剣、鏡類は、国宝や重要文化財に指定されており、神社の大きさと数多くの歴史的価値を感じながら非日常を体感できます。

住所 愛媛県今治市大三島町宮浦3327
TEL 0897-82-0032
営業時間 神社 日の出頃~ 17:00 宝物館 9:00 ~ 16:00
定休日 無

おすすめ
スポット

元乃隅神社



日本海を臨む切り立った山肌に鎮座する稲荷神社。
日本海の青を背景に、岩肌の砂色、草木の緑、123基の鳥居の赤の組み合わせが、この国ならではの神聖さを感じさせます。
また、境内にある大鳥居の賽銭箱は、お賽銭を投げ入れられたら願いが叶うと言われていました。まずはこちらで、お稲荷様に旅のご加護をいただければいかがでしょうか。

住所 山口県長門市油谷津黄498
TEL 0837-26-0708
営業時間 7:00～16:30
定休日 年中無休

おすすめ
スポット

秋吉台国定公園

2つの特別天然記念物が神秘的な自然の美しさを魅せる国定公園。
日本最大規模の広大なカルスト地形が、四季によって姿を変える動植物に包まれた広大な自然を眺めただけです。そして地下には、日本三大鍾乳洞にも数えられる秋芳洞の多様な地形・構造を見学できます。
縦横に広がる雄大な自然の大神秘をお楽しみください。



住所 山口県美祿市秋芳町秋吉3506-2
TEL 0837-62-0115
営業時間 8:30～17:15 ※受付16:30まで
定休日 年中無休

おすすめ
スポット

センザキッチン



海辺に立ち、潮風を感じる大きな道の駅。周辺の観光情報を相談できる案内所や、様々な名物料理を楽しめる飲食店、観光汽船などのレジャーまで、様々な施設が揃っています。
また、有名な仙崎かまぼこをはじめ、お土産に最適な名物や名産品、地域の新鮮な農作物・海産物まで様々なものが揃います。旅の始めの情報収集から、旅の途中のレジャーやお食事、旅の締めのお土産まで、迷ったらこちらを頼ってみるのがおすすめです。

住所 山口県長門市仙崎4297-1
TEL 0837-27-0300
営業時間 9:00～18:00 (施設により異なる)
定休日 元旦・毎月第2木曜日(祝日・8月は営業)

大谷山荘 別邸音信



大人の和を堪能できる特別な空間

別邸音信は、「湯治モダン」をコンセプトとしており、中学生以上の宿泊者のみが入館できる大人の和の空間となっております。「湯につかる」「裸足で歩く」「座る」など、日本文化ならではの体験と、ホテルの機能性を兼ね備えた滞在型の温泉宿です。エントランスから見える庭園の景観にもこだわりがあり、秋は色づいた紅葉を眺めることができます。冬は床暖房があり温かく庭園の景観を楽しむことができます。館内は履物をはかず、素足で歩くことができます。昔ながらの旅館をイメージしており、建物全体は落ち着いた重厚感ある作りになっています。



おおたにさんそう ベーていおとづれ
大谷山荘 別邸音信

住所 山口県長門市深川湯本2208
TEL 0837-25-3377
交通アクセス お車：美祿ICから約30分、美祿西ICから約35分
有(無料) / 100台
駐車場
ホームページ <https://otozure.jp/>



清流山水花

あゆの里



五感を豊かにする癒しの里

日本でいちばん豊かな隠れ里ともいわれる球磨人吉。眼下を流れる球磨川と盆地がもたらす絶景。近くには国宝「青井阿蘇神社」、対岸には700年間この地を治めてきた相良氏の歴史と文化の象徴「人吉城址」が望めます。創業者が掘り当てた「鮎里源泉」の優しい湯。丸々と育った鮎と旬の地元食材をいかした料理。心の安らぎが生まれる和モダンの落ち着いた造り。自然の鼓動を感じながら迎える深い眠り。「人吉コンシェルジュ」による、日本一の「人吉づくし」のおもてなしと共に心のぜいたくと極上の癒しができる空間をご堪能いただけます。

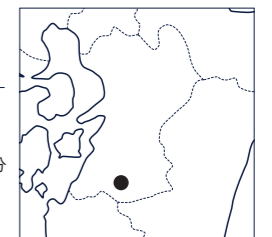

せいりゅうさんすいか あゆのさと
清流山水花 あゆの里

住所 熊本県人吉市九日町30
TEL 0966-22-2171
交通アクセス お車：九州自動車道福岡市内より約2時間40分
有(無料) / 80台
駐車場
ホームページ <https://www.ayunosato.jp/>



近隣スポット

おすすめ
ランチ

しらいしうなぎ屋



創業100年以上歴史を誇る、人吉の老舗うなぎ店「しらいしうなぎ屋」2020年7月豪雨災害により、店舗1階部分が完全に水没しましたが、2021年にリニューアルオープン。店主は秘伝のタレの入った壺を守る為、20kg以上ある壺を抱えながら2階に避難した逸話も。現在も変わらぬ伝統の味を堪能できます。肉厚で脂の乗ったうなぎは、噛むと旨味と香りが一気に口に広がります。伝統の秘伝のタレと、うなぎの旨味が織りなすハーモニーは絶品です。ぜひ地元人吉の方々に愛され続けてきた絶品のうなぎをご賞味ください。

住所 熊本県人吉市紺屋町126
TEL 0966-22-2450
営業時間 11:00～15:00 / 17:00～21:00 (営業時間は事前にお問合せ下さい)
定休日 不定休

アクティビティ LAND EARTH (ランドアース)



1992年に日本三大急流球磨川で初めてラフティングをスタートさせた「LAND EARTH」。社長自らニュージールランドや四万十川でラフティングを体験し創業を決意したこともあり、スリルたっぷりの本物のラフティングを友人やご家族、恋人同士でご堪能いただけます。また創業時からバーガイド全員がRAJ(ラフティング協会)の認定試験に合格しており、尚且つ万が一の際の保証も充実している為、安心してラフティングをお楽しみいただけます。

住所 熊本県球磨郡球磨村渡乙1379-1
TEL 0966-34-7222
営業時間 9:00～18:00 (営業時間は事前にお問合せ下さい)
定休日 不定休

おすすめ
スポット

球泉洞 (きゅうせんどう)



「球泉洞」は、昭和48年に愛媛大学学術探検部によって発見された、九州本土最大級の鍾乳洞です。鍾乳洞は全長5,000mですが、一般の公開は安全を確保できる約1,000mとなっています。約3億年前までは、海中にあった石灰岩層が隆起し、長い年月をかけ少しずつ浸食を受けながら今の形までに形成されたと考えられ、今現在もその浸食は続いています。世界的にも貴重な鍾乳石が点在し、固有の生物も住み着いている洞内は、神秘的な魅力でいっぱい。3億年の地球が作り出した自然の芸術を、ゆっくりご堪能ください。

住所 熊本県球磨郡球磨村大瀬1121
TEL 0966-32-0080
営業時間 9:00～17:00 ※最終の入洞時間は16:45まで
定休日 毎週水曜日

おすすめ
スポット 砂むし会館 砂楽



砂むし会館は、海岸に天然砂むし温泉、館内には大浴場等を完備し、自然景観等に配慮して造られた明るく開放的な施設です。愛称を「砂楽(さらく)」とします。

鹿児島弁で歩きまわるに通ずる「さらく」。観光客は、あちこちを「歩きまわり」ながら、一度は砂むし温泉の「館」である「砂むし会館」に立ち寄り、湯の湧出する浜辺で「砂」と「楽しみ」、砂むし温泉で楽に休養してほしい、また、地域の方々にももっと「気楽」に足を運び、「楽しんで」ほしい、という願いが込められています。

住所 鹿児島県指宿市湯の浜5-25-18
TEL 0993-23-3900
営業時間 8:30～20:30 (21:00閉館)
定休日 無(7月・12月はメンテナンス休館有)

おすすめ
ランチ 長寿庵 指宿店



長寿庵 指宿店では、打ち立てのお蕎麦・饅頭、揚げたての天ぷら、出汁が際立つ丼もの、気軽ながらも心を満たす料理と空間でのおもてなしを堪能できます。

厳選されたお蕎麦はもちろん、熱々で香ばしい天ぷらなど、南薩摩の新鮮な食材を活かしたお料理がおすすめです。

また、地元食材をふんだんに使い和の粋を尽くした地のもん料理と鹿児島の本格焼酎を楽しむ夜メニューも是非味わってみてください。

住所 鹿児島県指宿市十二町大間瀬2167-1
TEL 0993-22-5272
営業時間 昼: 11:00～14:30 タ: 17:00～22:00 (L.O. 21:00)
定休日 不定休

おすすめ
スポット 開聞岳



開聞岳は、薩摩半島の最南端・指宿市のシンボルとも言える標高924mの活火山です。周辺には他に山がないため、市内のほとんどの場所からその姿を眺めることができます。

おすすめの絶景ポイントはJR日本最南端の駅である「西大山駅」や、開聞岳の北側に位置する九州最大のカルデラ湖「池田湖」の湖畔です。池田湖西岸の花壇では、向日葵や菜の花など季節折々の草花と開聞岳の眺望を楽しむことができます。

住所 鹿児島県指宿市開聞十町
TEL 0993-22-2111 (指宿市観光課)

いぶすき秀水園



心やすらぐ至福のくつろぎに

本物だけが持つ上質な和のしつらいに日常を忘れ、心をほぐして気ままに過ごす贅沢。お客様のやすらぎの時間を大切にしておもてなしを心がけております。庭に敷き詰められた玉砂利を踏み玄関に入ると心なごむ枯山水の中庭が目に入ります。ロビーには薩摩の英雄たちの書や、薩摩焼など貴重な資料を展示してあり観るものに万感の思いを抱かせてくれます。ご到着後は抹茶と季節の和菓子で一息。旅の疲れを癒します。

指宿名物の砂むし温泉は当館より徒歩4分の場所に立地。館内には温泉大浴場、足湯、当日受付の半露天の貸切風呂がございます。



いぶすきしゅうすいえん

いぶすき秀水園

住所 鹿児島県指宿市湯の浜5-27-27
TEL 0993-23-4141
交通アクセス お車: 鹿児島市より指宿スカイライン谷山ICから県道219号線を通り、国道226号指宿方面へ約40km・約50分
駐車場 有(無料) / 50台
ホームページ <https://www.syusuien.co.jp/>

